

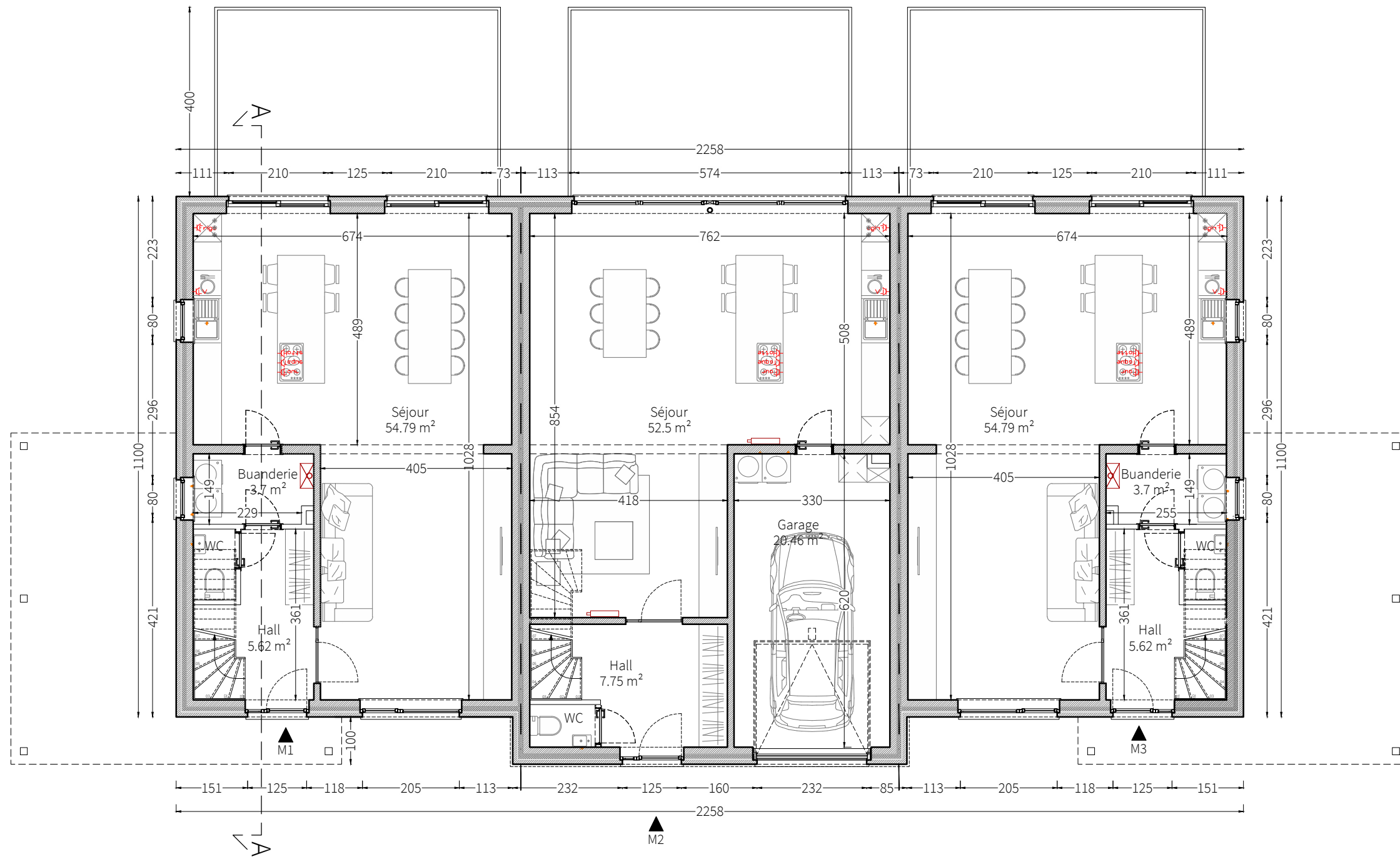

Plan d'implantation - Ech: 1/200e

AR21-095_DDCONCEPT_Avenue Bücher - Construction d'une maison unifamiliales mitoyennes		15/09/2021
Maitre d'ouvrage: DE WOLF - LECOCQ	Situation du Projet: Avenue Blücher 1420 Braine l'Alleud Cadastré 2eme Div. Sect. B N°82B Commune de Braine l'Alleud Province de Brabant Wallon	 Société: Vision architecture SRL Architecte : Salmon Julien Avenue des Etats-Unis, 7 6041 Gosselies info@vision-architecture.be +32 81 39 53 89
Chaussée de Louvain, 273 1410 Waterloo +32 475 54 66 45 Denis.dewolf@telenet.be		



Plan du RDC - Ech: 1/100e

AR21-095_DDCONCEPT_Avenue Bücher - Construction d'une maison unifamiliales mitoyennes		15/09/2021
Maitre d'ouvrage: DE WOLF - LECOCQ Chaussée de Louvain, 273 1410 Waterloo +32 475 54 66 45 Denis.dewolf@telenet.be	Situation du Projet: Avenue Blücher 1420 Braine l'Alleud Cadastré 2eme Div. Sect. B N°82B Commune de Braine l'Alleud Province de Brabant Wallon	Société: Vision architecture SRL Architecte : Salmon Julien Avenue des Etats-Unis, 7 6041 Gosselies info@vision-architecture.be +32 81 39 53 89
		02

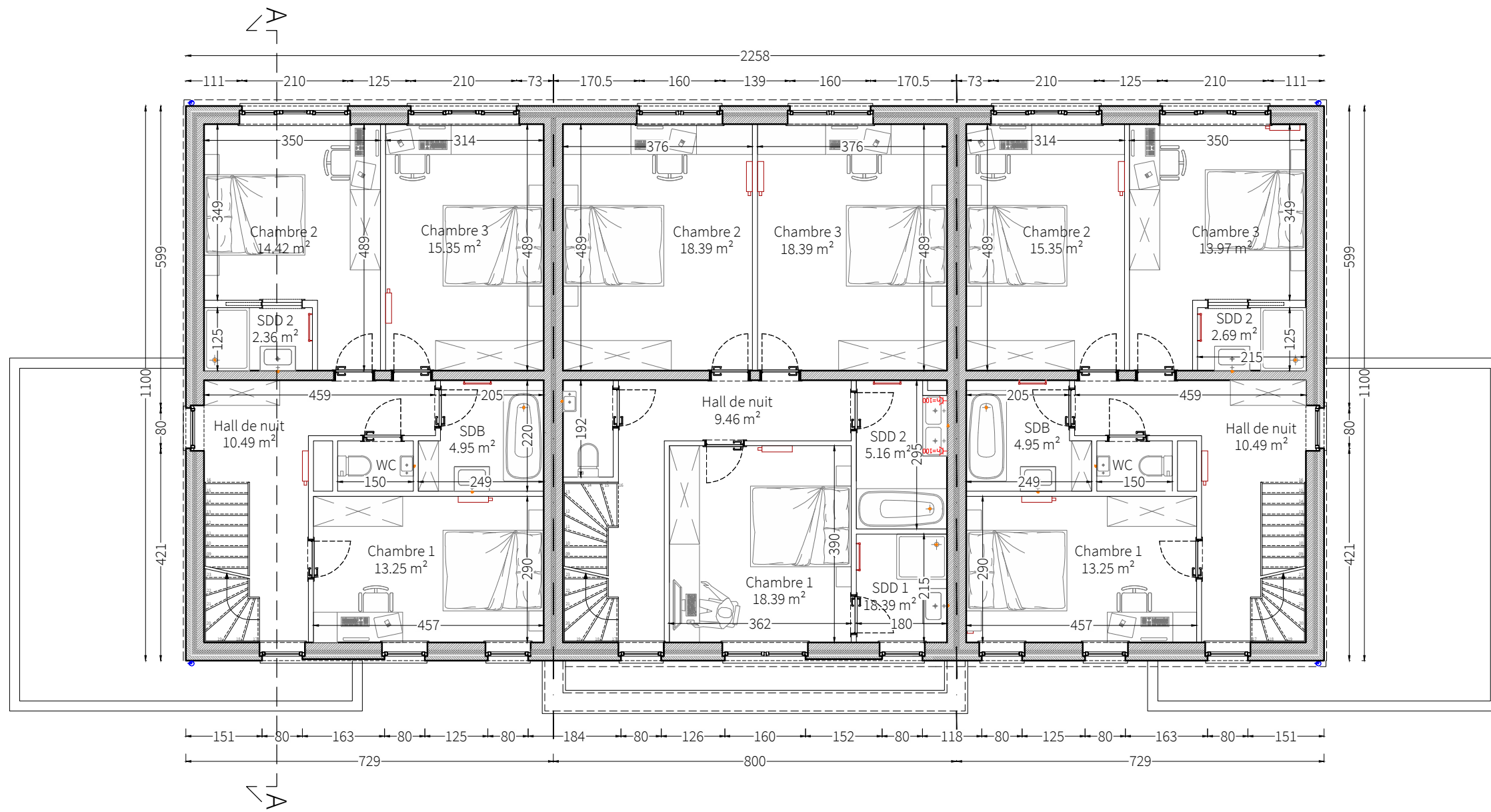

Plan du R+1 - Ech: 1/100e

AR21-095_DDCONCEPT_Avenue Bücher - Construction d'une maison unifamiliales mitoyennes		15/09/2021
Maitre d'ouvrage: DE WOLF - LECOCQ	Situation du Projet: Avenue Blücher 1420 Braine l'Alleud Cadastré 2eme Div. Sect. B N°82B Commune de Braine l'Alleud Province de Brabant Wallon	Société: Vision architecture SRL Architecte : Salmon Julien Avenue des Etats-Unis, 7 6041 Gosselies info@vision-architecture.be +32 81 39 53 89
Chaussée de Louvain, 273 1410 Waterloo +32 475 54 66 45 Denis.dewolf@telenet.be		
		03

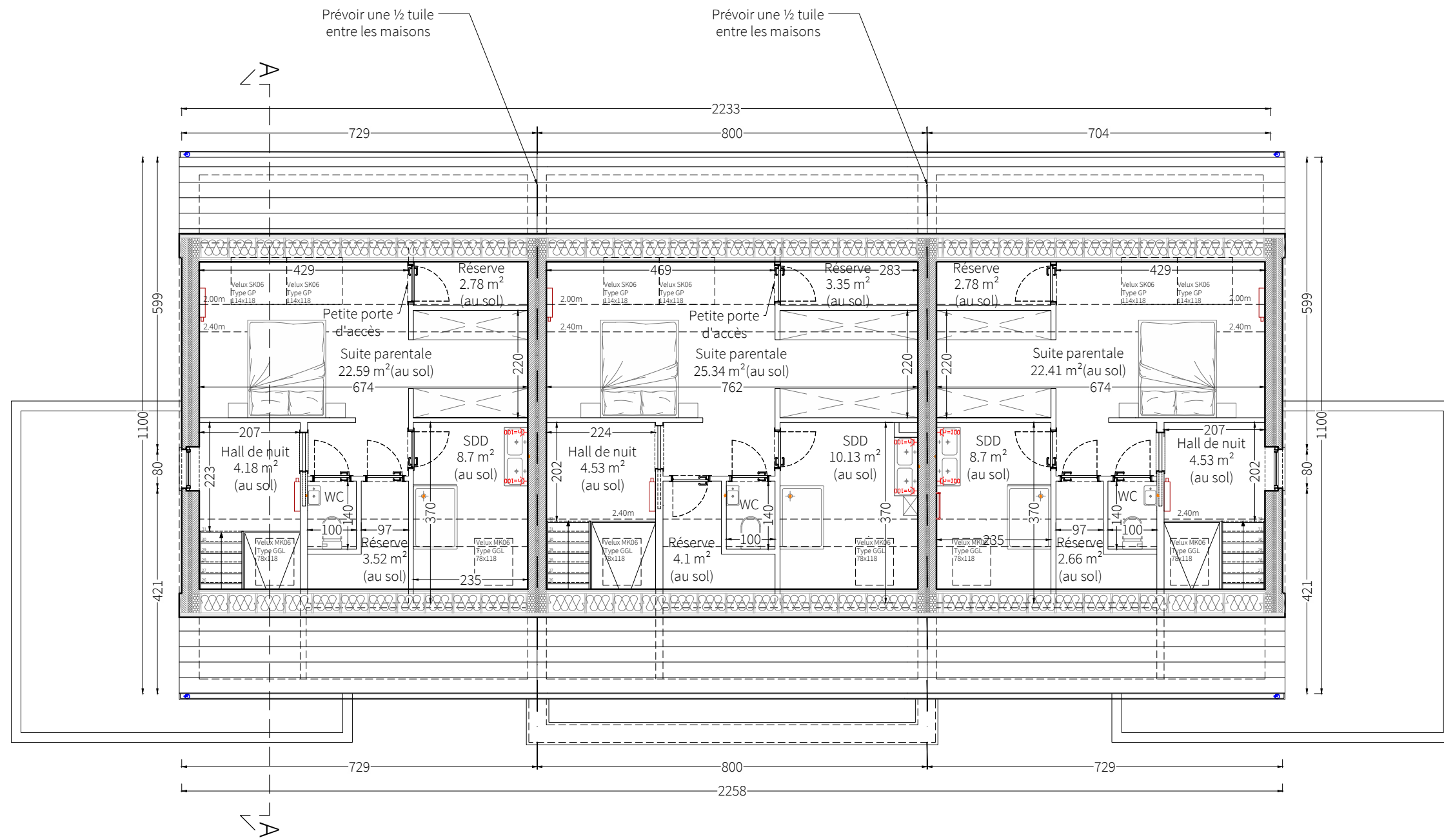

Plan des Combles - Ech: 1/100e

AR21-095_DDCONCEPT_Avenue Bücher - Construction d'une maison unifamiliales mitoyennes		15/09/2021
Maitre d'ouvrage: DE WOLF - LECOCQ	Situation du Projet: Avenue Blücher 1420 Braine l'Alleud Cadastré 2eme Div. Sect. B N°82B Commune de Braine l'Alleud Province de Brabant Wallon	Société: Vision architecture SRL Architecte : Salmon Julien Avenue des Etats-Unis, 7 6041 Gosselies info@vision-architecture.be +32 81 39 53 89
Chaussée de Louvain, 273 1410 Waterloo +32 475 54 66 45 Denis.dewolf@telenet.be		
		04

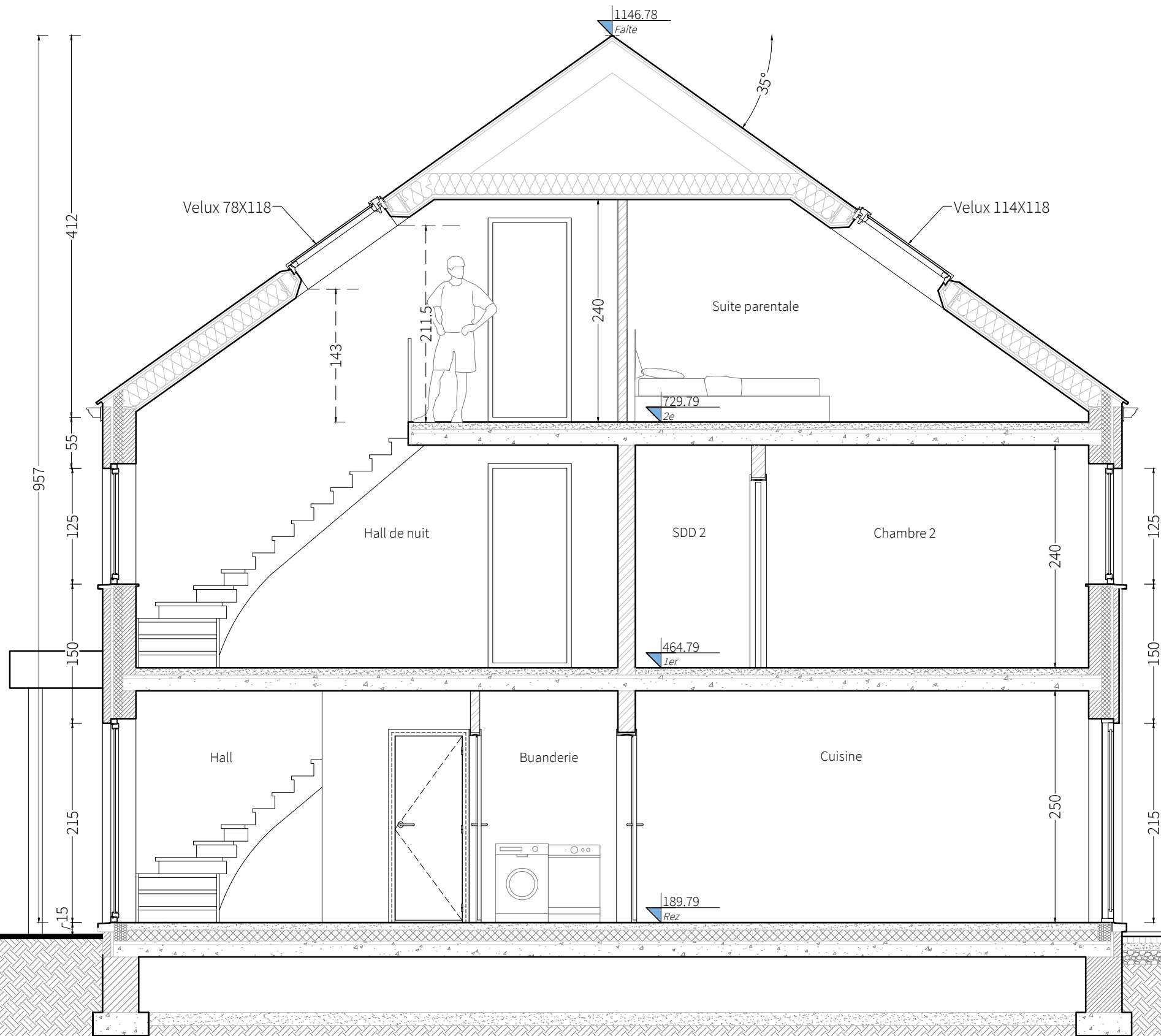

Coupe AA - Ech: 1/100e

AR21-095_DDCONCEPT_Avenue Bücher - Construction d'une maison unifamiliales mitoyennes

15/09/2021

Maitre d'ouvrage:
DE WOLF - LECOCQ

Chaussée de Louvain, 273
1410 Waterloo
+32 475 54 66 45 Denis.dewolf@telenet.be

Situation du Projet:
Avenue Blücher
1420 Braine l'Alleud
Cadastré 2eme Div. Sect. B N°82B
Commune de Braine l'Alleud
Province de Brabant Wallon



Société:
Vision architecture SRL
Architecte : Salmon Julien
Avenue des Etats-Unis, 7
6041 Gosselies
info@vision-architecture.be
+32 81 39 53 89

05